Pianta
1 : 50

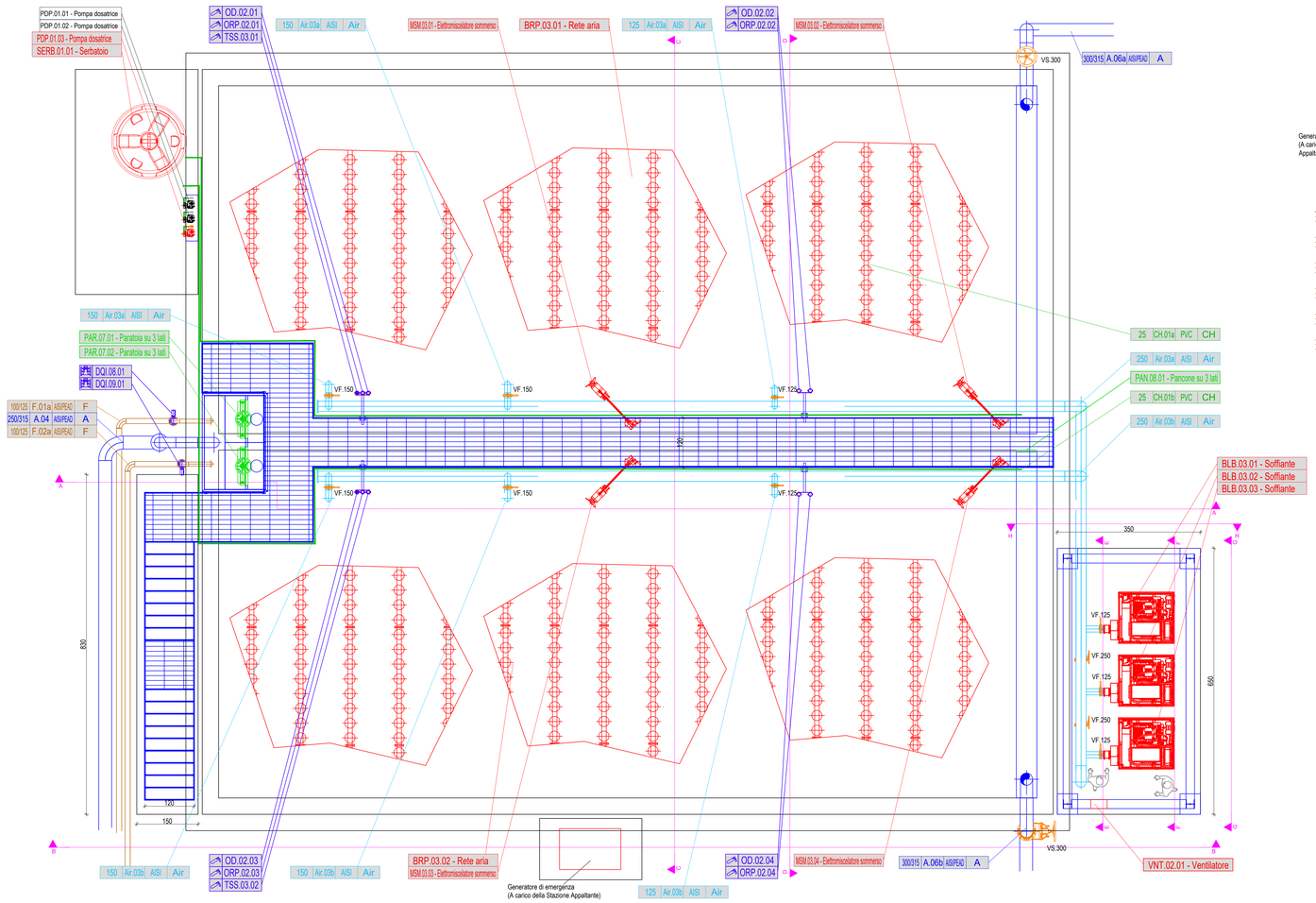

Sezione C-C
1 : 50

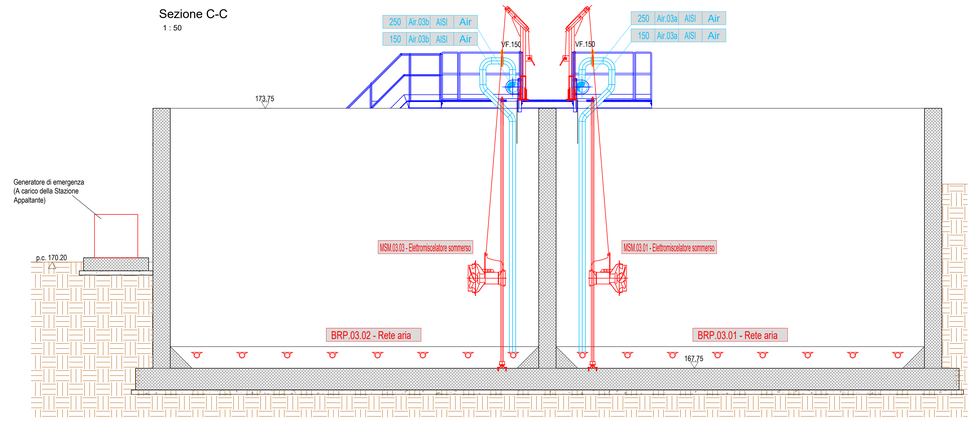

Sezione D-D
1 : 50

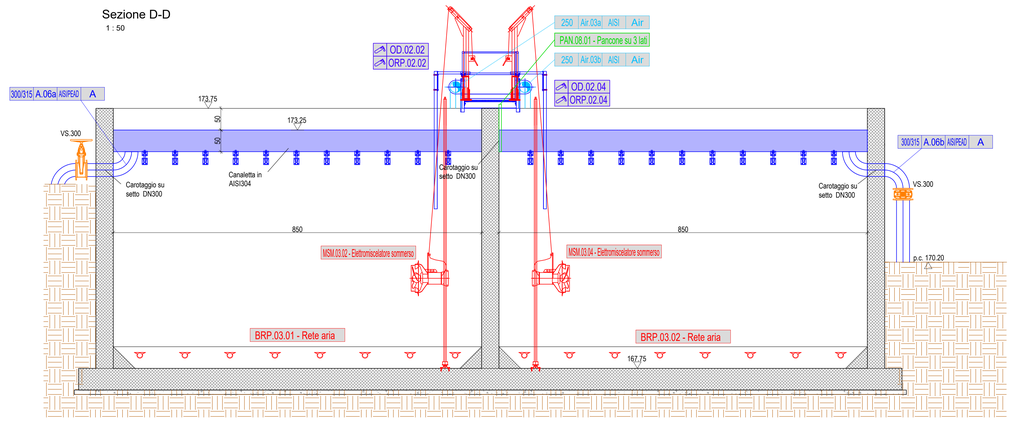

DETTAGLIO RIPARTITORE DI PORTATA
1 : 50

LEGENDA:

- Carpenterie di variante
- Linea acque progetto di Variante
- Linea fanghi progetto di Variante
- Linea aria progetto di Variante
- DLU.04.01 — Forniture elettromeccaniche di Variante
- LAMP.01.01 - Lampada — Forniture elettromeccaniche di Progetto Esecutivo
- MSM.03.04 - Elettromiscelatore sommerso — Forniture elettromeccaniche di Variante

Sezione A-A
1 : 50

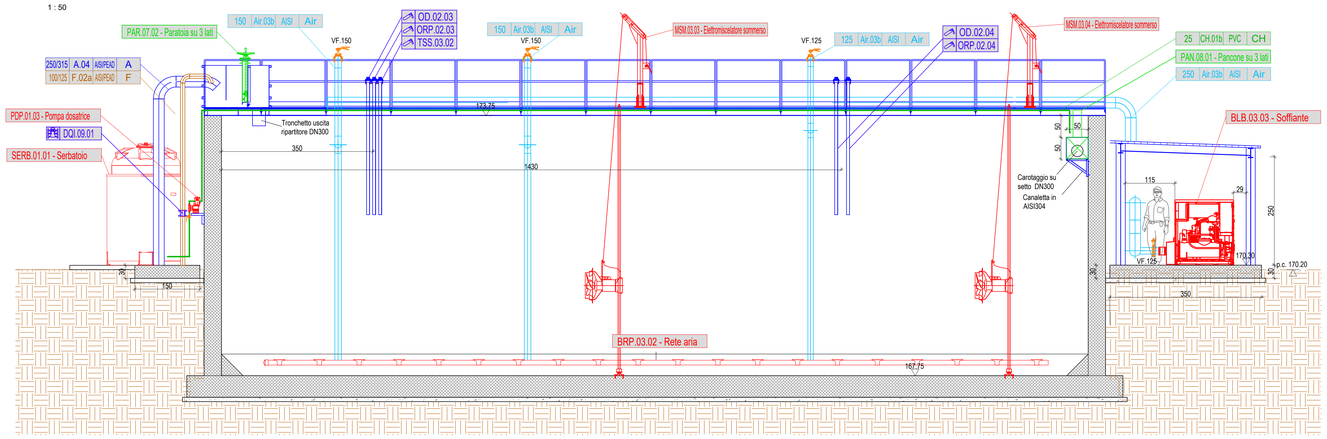

Sezione E-E
1 : 50

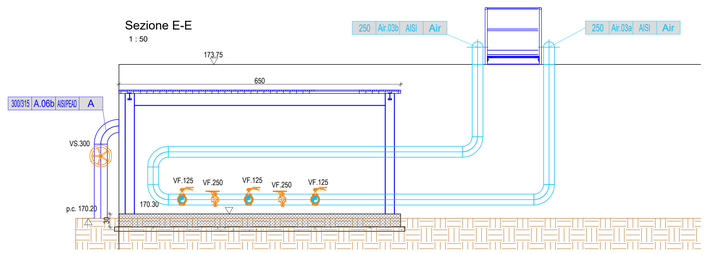

Sezione F-F
1 : 50

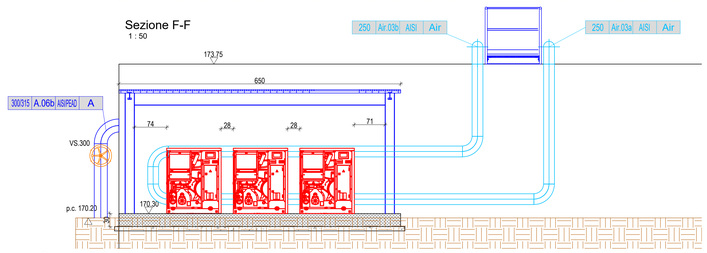

Sezione B-B
1 : 50

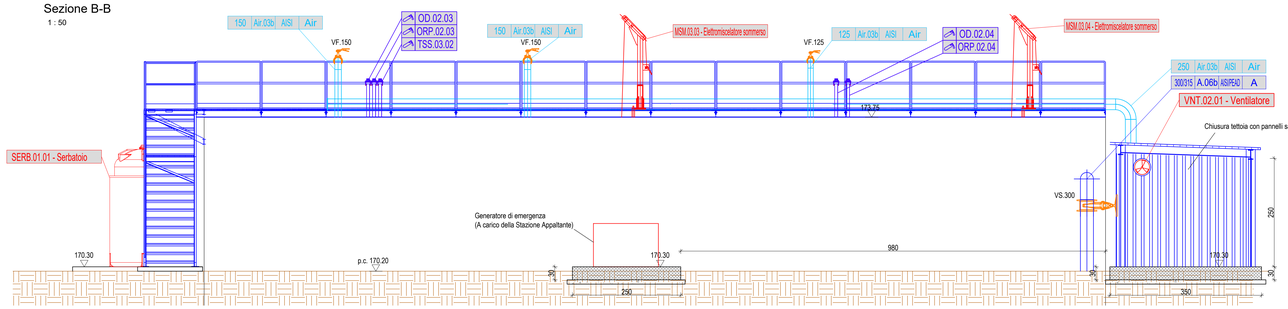

Sezione G-G
1 : 50

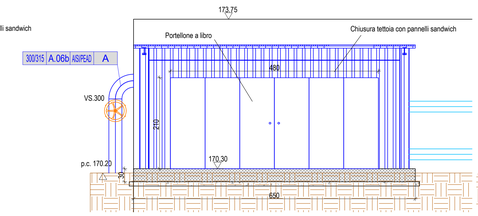

Sezione H-H
1 : 50

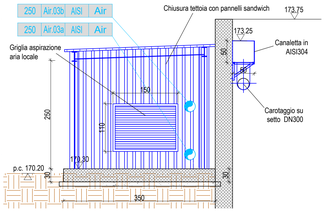

Finanziato dall'Unione europea NextGenerationEU

MINISTERO DELL'AMBIENTE E DELLA SICUREZZA ENERGETICA

PNRR - Misura M2C4 .I4.4
Interventi per la razionalizzazione del sistema di collettamento e depurazione dei comuni del Roero. Dismissione impianti di depurazione di Canale Loc. Cimitero e potenziamento impianto di Canale Loc. Valpone - I° Lotto
CUP: J61D22000250006 - Cod. locale progetto 2444PIE76

COMMITTENTE:

EGEA acque S.p.A.
Sede legale: Via Vivar, 2
Sede amministrativa: C.so N. Bixio, 8
12051 Alba (CN)

Cantoni Mattea
12.03.2026
15:50:28
GMT+01:00

PROGETTO DI VARIANTE

ELABORATO	TITOLO ELABORATO	SCALA
V-A.06	VASCHE BIOLOGICHE PROGETTO DI VARIANTE: Elettromeccaniche e piping	1:50
CONSEGNA: Gennaio 2026		

L'APPALTATORE

TEC-AM S.r.l.
Via Serio, n° 2/A
24021 Albino (BG)
info@tec-am.it
www.tec-am.com

I PROGETTISTI

INGEGNERIA AMBIENTE Srl
via del Consorzio 39
60015 Falconara Marittima (AN)
tel.+39 071 9162094

Ing. Enrico Maria Battistoni - Direttore Tecnico

LA PROPRIETA' DEL PRESENTE ELABORATO E' TUTELATA A TERMINI DI LEGGE. E' VIETATA QUALSIASI FORMA DI RIPRODUZIONE O DI COPIA NON AUTORIZZATA